APPARTEMENT L'OURSON BLANC VAL THORENS

RÉSIDENCE VANOISE "L'OURSON BLANC" 465

4 personnes

https://loursonblanc-valthorens.fr

Elena P.

06.20.38.07.83

L'ourson Blanc Appartement 465 - Résidence La VANOISE B : Appartement 465, La Vanoise B, 4 ème étage, Rue de Caron ou Grande Rue 73440 Val Thorens

L'ourson Blanc Appartement 465 - Résidence La VANOISE B

Appartement	4 personnes (Maxi: 4 pers.)	0 chambre 2 cabines	27 m2

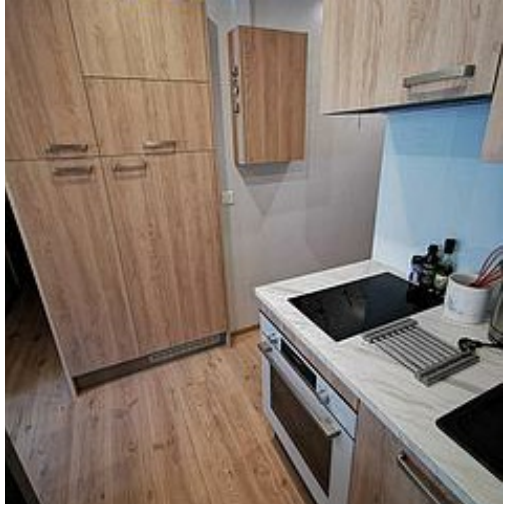

Val Thorens, Résidence la Vanoise n° 465 Appartement 4 personnes, 27 m², 4ème étage, Exposition Est, Vue montagne, Commerces à proximité, skis aux pieds Label qualité hébergement : 3 Flocons Or

Notre appartement "L'ourson Blanc" se situe en plein de coeur de la station dans le quartier GRANDE RUE animé par de nombreux commerces et restaurants. Le départ / retour des pistes se trouve a moins de 50 m.
D'une superficie de 27 m2, il se trouve au 4ème étage de la résidence " La Vanoise " entrée B.
Il a été entièrement rénové et peut accueillir 4 personnes.

Il dispose de tout le confort pour passer un merveilleux séjour au ski :

1 chambre séparée disposant de rangements et un lit de 140 cm sur 200 cm
1 coin cabine avec lits superposés (Conforme aux normes EN / NF 747-1 et 747-2) de 80 cm x 190 cm (idéal pour des enfants de moins de 16 ans). Rangements. Literie Neuve.
Le coin cabine n' a pas de porte mais est équipé d'un rideau occultant.

Couettes et Oreillers

Salon avec canapé, TV écran plat, jeux de sociétés et jeux de cartes pour occuper vos soirées d'hiver. Wi-Fi. Enceinte bluetooth JBL

Cuisine toute équipée :
Réfrigérateur congélateur 4*
Plaques de cuisson 2 feux vitrocéramiques
Micro Ondes
Cafetière SENSEO
Bouilloire
Lave Vaisselle Sharp
Four traditionnel Bosch
Appareils à raclettes et à crêpes TEFAL.

Draps, et linge de maison fournis en hiver.
Non disponible sur la saison estivale à emporter.
Serviettes non incluses, à emporter.

L'appartement est strictement non FUMEUR, il n'est pas permis de fumer aux fenêtres. Nous vous remercions, pour le confort de tous de bien vouloir sortir à l'extérieur de la résidence. Sécurité enfants aux normes sur les fenêtres et baies vitrées.

LA VANOISE B

Pièces et équipements

Chambres	Chambre(s): 0 Cabine(s): 2 Lit(s): 3 Lit de 140 x 200 cm	dont lit(s) 1 pers.: 2 dont lit(s) 2 pers.: 1
Salle de bains / Salle d'eau	Salle de bains avec douche Sèche serviettes Salle(s) d'eau (avec douche): 1	Sèche cheveux
WC	WC: 1 WC indépendants	
Cuisine	Cuisine Congélateur Four à micro ondes Réfrigérateur Freezer 3*	Appareil à raclette Four Lave vaisselle
Autres pièces	Balcon	Véranda
Media	Télévision	Wifi
Autres équipements		
Chauffage / AC	Chauffage	
Exterieur		
Divers		

Infos sur l'établissement

Communs	Ascenseur	Dans résidence
Activités	Local à skis en pied de piste Local a ski dans le batiment Vanoise A - niveau 0 - n 465	
Réseaux	Accès Internet ADSL	
Stationnement	Parking couvert Parking P1 : Pensez à réserver par avance pour avoir des conditions tarifaires intéressantes, directement sur le site de VALTHO PARK. Comptez 95€/semaine.	Parking payant
Services	Location de draps et/ou de linge	Nettoyage / ménage
Extérieurs		

A savoir : conditions de la location

Arrivée

Arrivée entre 17h00 et 20h00.
Attention à partir de 20h la résidence est fermée et accessible uniquement avec un badge se trouvant dans votre appartement. Pas d'arrivée possible après 20h00,
Clé connectée NUKI, ouverture avec code

Départ

Départ avant 10h00

Langue(s) parlée(s)

- Anglais
- Français

Annulation/ Prépaiement/ Dépot de garantie

Acompte 30 % à la réservation
Solde 30 jours avant l'arrivée

Moyens de paiement

- Chèques bancaires et postaux
- Paypal
- Virement bancaire

Paypal : paypal.me/elenavanoise73

Ménage

Inclus

Draps et Linge de maison

- Draps et/ou linge compris

Draps Inclus en hiver
Location de draps non disponible en été, à emporter

Serviettes de bains non incluses à emporter

Enfants et lits d'appoints

Animaux domestiques

Les animaux ne sont pas admis.

Tarifs (au 18/11/25)
L'ourson Blanc Appartement 465 - Résidence La VANOISE B

Tarif pour la location,hors taxe de séjour (1.10 eur / nuit / adulte), Arrivée Samedi ou Dimanche uniquement, min de 7 nuits. Draps inclus en hiver sa
serviettes.

Tarifs en €:	Tarif 1 nuit en semaine (L, M, M, J, D)	Tarif 1 nuit en weekend (V ou S)	Tarif 2 nuits weekend (V+S)	Tarif 7 nuits semaine
Unité de location	n°1	n°1	n°1	n°1
du 22/11/2025 au 19/12/2025	160€	160€		1100€
du 20/12/2025 au 03/01/2026	330€	330€		2300€
du 03/01/2026 au 07/02/2026	260€	260€		1800€
du 07/02/2026 au 08/03/2026	330€	330€		2300€
du 08/03/2026 au 04/04/2026	26€	260€		1800€
du 04/04/2026 au 02/05/2026	230€	230€		1600€

Mes recommandations (suite)

Que faire à Val Thorens ?

Découvrir la station

OFFICE DE TOURISME DE VAL THORENS
WWW.VALTHORENS.COM

: Restaurants : Activités et Loisirs : Nature : Culturel : Dégustations

Mes recommandations (suite)

Que faire à Val Thorens ?

Découvrir la station

OFFICE DE TOURISME DE VAL THORENS
WWW.VALTHORENS.COM

: Restaurants : Activités et Loisirs : Nature : Culturel : Dégustations